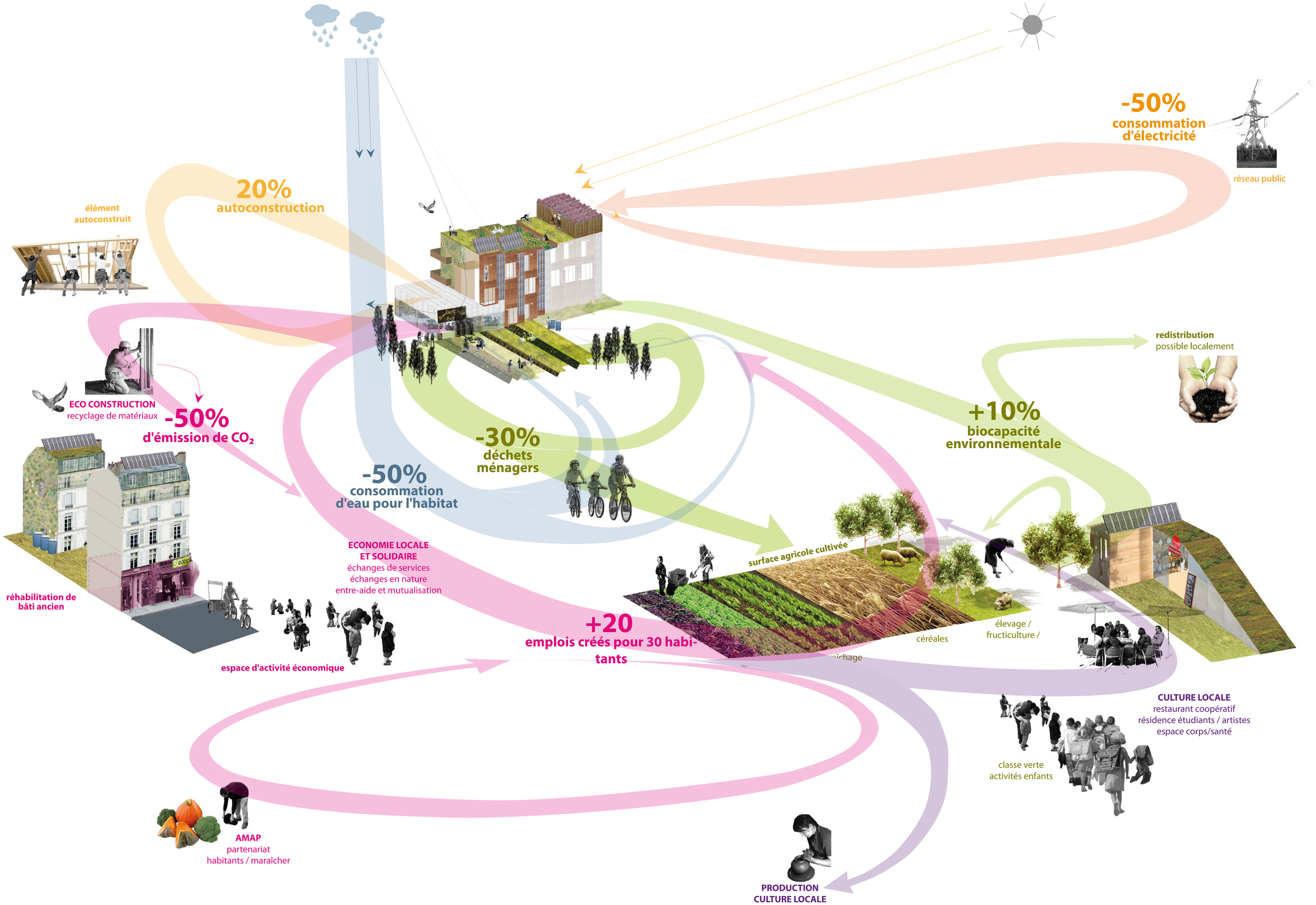
-50%
consommation
d'électricité
réseau public
20%
autoconstruction
élément
autoconstruit
ECO CONSTRUCTION
recyclage de matériaux
-50%
d'émission de CO_2
-30%
déchets
ménagers
-50%
consommation
d'eau pour l'habitat
redistribution
possible localement
+10%
biocapacité
environnementale
ECONOMIE LOCALE
ET SOLIDAIRE
échanges de services
échanges en nature
entre-aide et mutualisation
réhabilitation de
bâti ancien
espace d'activité économique
+20
emplois créés pour 30 habi-
tants
surface agricole cultivée
céréales
élevage /
fructiculture /
CULTURE LOCALE
restaurant coopératif
résidence étudiants / artistes
espace corps/santé
classe verte
activités enfants
AMAP
partenariat
habitants / maraîcher
PRODUCTION
CULTURE LOCALE